

Verzonden:
Aan:
CC:
Onderwerp:
Bijlagen:

<[redacted]@cultureelerfgoed.nl>

vrijdag 16 augustus 2024 11:40

RE: Voorgenomen renovatie kademuuren voorhaven Rijkshulpschutsluis Vreeswijk
100024065-C-003-Voorlopig ontwerp.pdf

Let op: Dit is een externe e-mail. Wees voorzichtig bij het klikken op links of het openen van bijlagen. Neem bij twijfel contact op met de Supportdesk op nummer 030-6071888 optie 1.

Geachte [redacted] beste [redacted],

Hierbij het pre-advies op het plan voor de renovatie van de kademuuren.

Het project is opgestart naar aanleiding van het bezwijken van een deel van de kademuur en de technische staat van de rest van de keermuur.

De onderzoeken die tot nu toe verricht zijn, zijn technisch van aard en geven inzicht in de bestaande situatie, de schade en geven mogelijke oplossingsrichtingen aan.

Dit pre-advies heeft betrekking op het voorlopig ontwerp van Ingenieursbureau Rotterdam, d.d. 14-12-2024

Kort samengevat wordt de fundering van de kademuur aan de noordzijde versterkt met een betonbalk en 1 schroefinjectiepaal, en aan de zuidzijde versterkt met een betonconstructie danwel L wand en 2 of 3 schroefinjectiepalen.

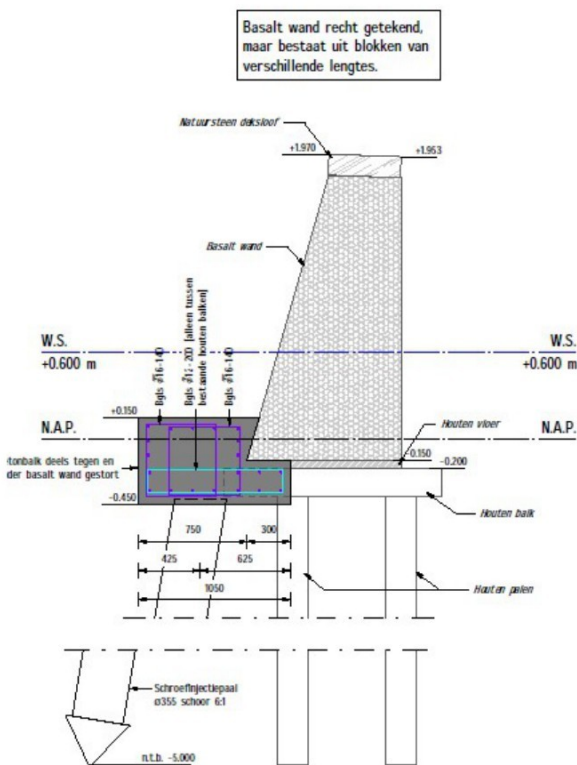

DOORSNEDE I-I
SCHAAAL 1: 20

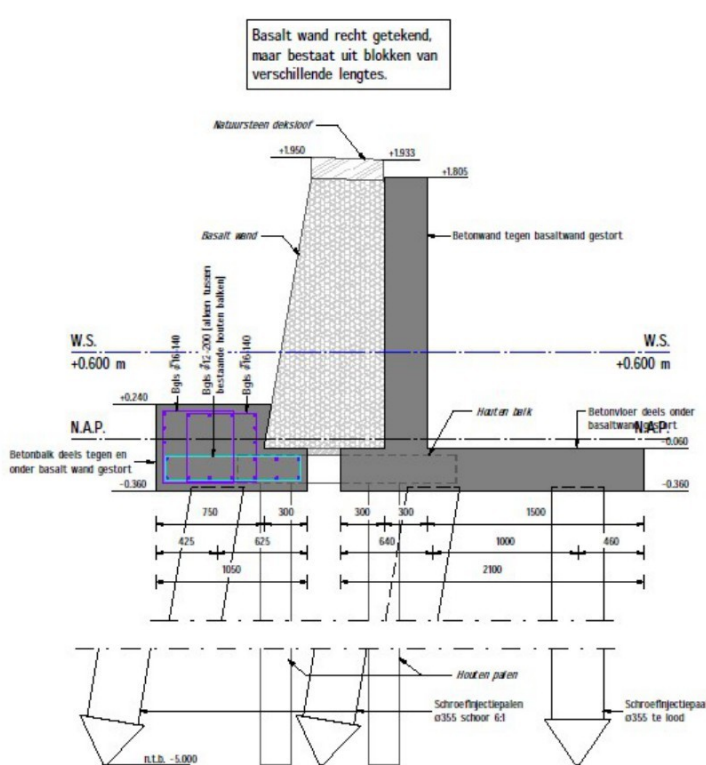

DOORSNEDE J-J
SCHAAAL 1: 20

Deze oplossing heeft geen nadelige gevolgen voor het rijksmonument, en is wat mij betreft een goede richting.

De fundering wordt met schroefinjectiepalen versterkt, een verstandige keuze.

Aan de zuidzijde komt de oorspronkelijke functie van de basalt keermuur te vervallen door toepassing van een L-vormige betonconstructie, maar dit is gezien de gronddruk door verkeer niet te voorkomen en derhalve acceptabel. De uitstraling, en daarmee de beeldwaarde, blijven gelijk.

Mijn enige punt van zorg is de technische staat van de basaltmuur. Of de constructie stabiel blijft is sterk afhankelijk van de technische staat van de kademuur. Wanneer samenhang in de muur ontbreekt is afschuiving mogelijk. Ook ligt uitspoeling van grond achter de muur op de loer. Het is verstandig dat de kademuur na ontgraven gecontroleerd en waar nodig gerestaureerd wordt. Alleen voegen is niet voldoende.

Aanbeveling: In het vergunningtraject volgen er wellicht vragen over de cultuurhistorische waarde van het object. Een bouwhistorisch onderzoek met waardestelling kan hier antwoord op geven. Onderzoeksvragen zijn bijvoorbeeld welke onderdelen van deze kademuur uit de bouwtijd stammen, en met welke materialen deze is opgetrokken. Tot nu toe zijn er alleen technische onderzoeken naar de staat van de muur uitgevoerd. Het is dan ook aan te bevelen om een dergelijk onderzoek uit te laten voeren.

Succes met het vergunningtraject. Mochten ik of mijn collega's nog iets kunnen bijdragen dan vernemen wij dat graag.

Met vriendelijke groet,

Specialist molens en waterbouwkundige werken

Ministerie van Onderwijs, Cultuur en Wetenschap
Rijksdienst voor het Cultureel Erfgoed
Smallepad 5 | 3811 MG | Amersfoort

T
[@cultureelerfgoed.nl](mailto: @cultureelerfgoed.nl)
www.cultureelerfgoed.nl

Van: <@nieuwegin.nl>

Verzonden: maandag 12 augustus 2024 10:20

Aan: <@cultureelerfgoed.nl>

CC: InfoDesk <info@cultureelerfgoed.nl>

Onderwerp: RE: Voorgenomen renovatie kademuren voorhaven Rijkshulpschutsluis Vreeswijk

Beste

Onderstaande reactie ontving ik van u als reactie op een mail over de voorgenomen renovatie kademuren voorhaven Rijkshulpschutsluis Vreeswijk.

Heeft u ondertussen al een mogelijkheid gehad om hiernaar te kijken? We willen graag weten hoe de RCE tegenover onze plannen staan, zodat we uiteindelijk over kunnen gaan tot het indienen van de vergunningen. We betrekken jullie er graag op voorhand bij.

Voor de zekerheid heb ik de betreffende mail als bijlage bijgevoegd.

Ik hoor graag van u!

Met vriendelijk groet,

| projectleider | Openbaar domein | Gemeente Nieuwegein
Postbus 1, 3430 AA Nieuwegein | Stadsplein 1, 3431 LZ Nieuwegein
T 030-607 1925 | M 06 | @nieuwegin.nl

Afwezig: Vrijdagmiddag

Nieuwegein



Van: [redacted], [redacted] <[redacted]@cultureelerfgoed.nl>

Verzonden: dinsdag 21 mei 2024 13:47

Aan: [redacted] <[redacted]@nieuwegein.nl>

Onderwerp: Automatisch antwoord: Voorgenomen renovatie kademuren voorhaven Rijkshulpeschutsluis Vreeswijk

Let op: Dit is een externe e-mail. Wees voorzichtig bij het klikken op links of het openen van bijlagen. Neem bij twijfel contact op met de Supportdesk op nummer 030-6071888 optie 1.

Geachte heer / mevrouw,

Dank voor uw bericht. Op dit moment ben ik druk met het beoordelen van de subsidie aanvragen voor onderhoudssubsidie (SIM) en kan ik uw mail niet direkt beantwoorden.

Algemene vragen kunt u stellen bij mijn collega's van de infodesk: info@cultureelerfgoed.nl of 033-4217456.

Met vriendelijke groet,

[redacted]
Specialist molens en waterbouwkundige werken

.....
Ministerie van Onderwijs, Cultuur en Wetenschap
Rijksdienst voor het Cultureel Erfgoed
Smallepad 5 | 3811 MG | Amersfoort
Postbus 1600 | 3800 BP | Amersfoort

.....
[\[redacted\]@cultureelerfgoed.nl](mailto:[redacted]@cultureelerfgoed.nl)
www.cultureelerfgoed.nl
.....